

**Cynllun Datblygu Lleol Diwygiedig Sir Gaerfyrddin
2018-2033**

Aseiad Mannau Agored

Ionawr 2020

1.0 Cyflwyniad

Mae mannau agored yn hanfodol ar gyfer iechyd, llesiant ac amwynder a gallant gyfrannu at y seilwaith gwyrdd sydd gan ardal. Gallant ddarparu lle i chwarae, cymryd rhan mewn chwaraeon, gweithgarwch corfforol ac ymlacio a hynny'n aml ym mhresenoldeb natur, ac maent yn cyfrannu at ansawdd ein bywydau. Gall rhwydweithiau o fannau gwyrdd a hamdden o ansawdd uchel hyrwyddo cadwraeth natur a bioamrywiaeth a gallant hefyd gyfrannu at ddiogelu'r hinsawdd ac ymaddasu iddi. Mae hyn yn cynnwys rheoli llifogydd a helpu i leihau effaith ynysoedd gwres trefol.

Mae Polisi Cynllunio Cymru yn ei gwneud yn ofynnol i awdurdodau cynllunio lleol ddarparu fframwaith ar gyfer cyfleusterau hamdden o ansawdd da ac sydd wedi'u lleoli'n dda, ac i ddatblygu polisïau clir ar gyfer darparu, diogelu a gwella cyfleusterau chwaraeon a hamdden. Dylai'r polisïau hyn osod safonau darpariaeth, fel bod modd nodi diffygion lleol a'u cyflawni drwy'r broses gynllunio, a gosod polisïau i osgoi neu ddatrys gwrthdaro rhwng gwahanol weithgareddau. Dylai mannau gwyrdd agored ffurfiol ac anffurfiol gael eu diogelu rhag datblygiadau, yn enwedig mewn ardaloedd lle maent yn cyflawni dibenion a swyddogaethau lluosog.

Y ffordd orau o gyflawni'r amcanion a nodir ym Mholisi Cynllunio Cymru yw trwy gynnal asesiadau lleol o anghenion ac archwilio'r ddarpariaeth bresennol. Mae'r asesiadau hyn, gyda'i gilydd, yn ffurfio Asesiad o Fannau Agored a ddylai, ymhlith pethau eraill, gael ei ddefnyddio i lywio'r gwaith o baratoi, monitro ac adolygu polisïau CDLI. Gallai gwybodaeth o asesiadau o'r fath hefyd fod yn ddefnyddiol ar gyfer paratoi Strategaethau Mannau Agored corfforaethol a Strategaethau Cymunedol lle gellir mynd i'r afael â materion amgylcheddol, cymdeithasol ac iechyd ehangach.

Nid yw Polisi Cynllunio Cymru yn rhagnodi safonau darpariaeth penodol. Yn hytrach, dylai'r rhain fod yn seiliedig ar ganlyniadau'r broses o Asesu Mannau Agored. Mae cynnal asesiadau lleol a datblygu strategaethau lleol unigryw yn golygu y gellir datblygu polisïau sy'n berthnasol mewn cyd-destunau gwahanol, ac sy'n gallu mynd i'r afael â materion lleol yn well.

Mae'r astudiaeth hon wedi defnyddio safonau cenedlaethol a gydnabuwyd yn eang yn ei hasesiad o fannau agored. Trafodir hyn yn fanylach yn Adran 2 o'r adroddiad hwn.

Bwriad yr astudiaeth hon yw asesu'r safonau canlynol:

- Maint Mannau Agored: A oes angen darpariaeth newydd ar gyfer ardal
- Hygyrchedd Mannau Agored: A yw'r ddarpariaeth bresennol i bob pwrpas yn hygyrch i'r gymuned leol

Mae'r angen am asesu ansawdd y ddarpariaeth mannau agored yn bwysig iawn; fodd bynnag, rhoddir sylw i hyn ar lefel y cais cynllunio ac nid oes dadansoddiad yn cael ei gynnwys yn yr asesiad hwn.

2.0 Safonau Cyffredinol

2.1 Mannau Gwyrdd Naturiol

Mannau agored y gall y cyhoedd gael mynediad iddynt ac sydd yn bennaf yn 'naturiol' eu cymeriad yw manau gwyrdd naturiol. Cafwyd trafodaethau eang am fanteision lleoedd o'r fath.¹² Mae cydnabod bod Mannau Gwyrdd Naturiol yn gwneud cyfraniad pwysig i ansawdd yr amgylchedd a bywyd mewn ardaloedd trefol a gwledig, sydd yn becyn cymorth a gynhyrchwyd gan Gyngor Cefn Gwlad Cymru (sydd bellach yn rhan o Gyfoeth Naturiol Cymru) yn 2006, yn diffinio safonau'r ddarpariaeth ac yn cynnig ffyrdd o fesur y safonau hyn. Er mwyn osgoi dyblygu, argymhellir bod cyfeiriadau'n cael eu gwneud at Becyn Cymorth y Cyngor Cefn Gwlad er mwyn cael dealltwriaeth lawnach o gysyniadau Mannau Gwyrdd a'r fethodoleg a ddefnyddiwyd wrth ddiffinio Mannau Gwyrdd Naturiol.

Safonau Cyngor Cefn Gwlad Cymru ar gyfer manau gwyrdd naturiol yw:

1. Na ddylai unrhyw berson fyw mwy na 400m¹ oddi wrth ei ardal agosaf o fan gwyrdd naturiol.
2. Dylai fod yna o leiaf un man gwyrdd naturiol o 20ha neu fwy, o fewn 2km i bob cartref.
3. Dylai fod yna o leiaf un man gwyrdd naturiol o 100ha neu fwy, o fewn 5km i bob cartref.
4. Dylai fod yna o leiaf un man gwyrdd naturiol o 500ha neu fwy, o fewn 10km i bob cartref.
5. Dylai fod yna o leiaf 2ha o fannau gwyrdd naturiol ar gyfer pob 1000 o'r boblogaeth.

¹: Mae'r Pecyn Cymorth yn dweud 300m os defnyddir dadansoddiad 'clustogfa', fel sy'n wir yn yr astudiaeth hon.

2.2 Man Chwarae

Mae Meysydd Chwarae Cymru, sef Cymdeithas Genedlaethol y Meysydd Chwarae yn ffurfiol, wedi paratoi safonau meincnod³ ar gyfer chwaraeon awyr agored a darpariaeth ar gyfer plant a phobl ifanc. Mae defnyddio safonau Meysydd Chwarae Cymru yn helpu i sicrhau bod y ddarpariaeth chwaraeon a chwarae awyr agored a manau agored anffurfiol o faint digonol er mwyn gallu gwneud defnydd effeithiol ohonynt; wedi'u lleoli mewn lleoliad hygrych ac yn agos at anheddau; ac o ansawdd digonol i bara am amser hir ac annog pobl i barhau i'w defnyddio.

Safonau meincnod Meysydd Chwarae Cymru ar gyfer manau chwarae yw:

1. Dylai fod o leiaf 2.4ha o le chwarae ar gyfer pob 1000 o'r boblogaeth
2. Dylai o leiaf 1.6ha o'r 2.4ha fod yn gyfleusterau chwaraeon awyr agored
3. Dylai o leiaf 0.8ha o'r 2.4ha fod yn gyfleusterau chwarae i blant
4. Dylai pawb fyw o fewn 1,200m i gyfleusterau chwaraeon awyr agored
5. Dylai pawb fyw o fewn 400m² i gyfleusterau chwarae i blant

²: Mae safonau Meysydd Chwarae Cymru yn dweud 300m os defnyddir dadansoddiad 'clustogfa', fel sy'n wir yn yr astudiaeth hon.

¹ Cyngor Cefn Gwlad Cymru (2006) - Providing Accessible Natural Greenspaces in Town and Cities

² Ymddiriedolaethau Natur Cymru (2016) – Green Infrastructure: A Catalyst For the Well-being of Future Generations In Wales <https://www.wtwales.org/greeninfrastructure>

³ Meysydd Chwarae Cymru (2015) – Canllawiau ar gyfer Chwaraeon a Chwarae Awyr Agored, Y Tu Hwnt i'r Safon Chwe Erw Cymru. <http://www.fieldsintrust.org/Upload/file/guidance/Guidance-for-Outdoor-Sport-and-Play-Cymru-Apr18.pdf>

2.3 Mannau Agored Cyhoeddus

Mae darparu mannau agored cyhoeddus yn dod â nifer o fanteision i iechyd a llesiant y boblogaeth leol. Ceir mathau o fannau agored nad oes modd eu categorio fel mannau gwyrdd naturiol neu fannau chwarae ond sy'n dal i fod yn bwysig i ansawdd bywyd pobl.

At ddibenion yr asesiad hwn, mae 'mannau agored cyhoeddus' yn cynnwys:

- Man gwyrdd amwynder (o leiaf 0.5ha) – mannau hamdden anffurfiol o amgylch tai, gan gynnwys meysydd pentref a mynwentydd.
- Parciau a gerddi (o leiaf 0.5ha) – parciau trefol, parciau gwledig a gerddi ffurfiol sy'n agored i'r cyhoedd.

Mae gan Meysydd Chwarae Cymru hefyd safonau meincnod ar gyfer mannau agored cyhoeddus, gan gydnabod y gwerth sydd gan y mannau hyn wrth ategu darpariaeth fwy ffurfiol o fannau awyr agored. Mae'r safonau hyn wedi'u hail-gymeradwyo gan ystyried Cynllun Galluogi Hamdden a Mynediad Awyr Agored Cyfoeth Naturiol Cymru 2015 – 2020, sy'n helpu i gyflawni'r nodau cyffredinol a nodir yn Neddf Llesiant Cenedlaethau'r Dyfodol (Cymru).

Safonau Meincnod Meysydd Chwarae Cymru ar gyfer mannau agored cyhoeddus yw:

1. Dylai fod yna o leiaf 0.8ha o barciau a gerddi ar gyfer pob 1000 o boblogaeth
2. Dylai fod yna o leiaf 0.6ha o fannau gwyrdd amwynder ar gyfer pob 1000 o'r boblogaeth
3. Dylai pawb fod o fewn 700m i barc neu ardd ffurfiol
4. Dylai pawb fod o fewn 480m i fan gwyrdd amwynder

3.0 Methodoleg

3.1 Cyfuno a diweddarau set ddata mannau agored

Cynhaliwyd Asesiad Mannau Gwyrdd yn 2009, a gyfunodd nifer o setiau data mewn un set ddata mannau gwyrdd ar gyfer Sir Gaerfyrddin. Defnyddiwyd y set ddata hon fel man cychwyn ar gyfer yr astudiaeth hon; fodd bynnag, roedd angen ei diweddarau a'i dilysu i sicrhau bod y gwaith mapio yn gyfredol.

Roedd y set ddata wreiddiol o asesiadau mannau gwyrdd yn cynnwys y setiau data canlynol:

- Mynediad Agored (tir Cefn Gwlad a Hawliau Tramwy a thir comin) a gyflenwyd gan Gyngor Cefn Gwlad Cymru
- Y Cynllun Datblygu Unedol (2001 – 2016) a data Rheoli Asedau IPF a gyflenwyd gan Gyngor Sir Caerfyrddin.
- Dynodiadau cadwraeth a gyflenwyd gan Gyngor Cefn Gwlad Cymru
- Dehongli llun o'r awyr gan ddefnyddio MasterMap yr Arolwg Ordnans
- Haenau MasterMap yr Arolwg Ordnans gan gynnwys gweundir, dŵr mewndirol, coed nad ydynt yn goed conwydd, perllannau a glaswelltir garw.

Cafodd pob safle ei fapio, ei wirio a'i olygu gyda mewnbwn gan staff yr Awdurdod. Cafodd setiau data eu huno a'u prosesu i gael gwared â haenau sy'n gorgyffwrdd. Cafwyd mewnbwn staff i raddau helaeth trwy gynnal cyfres o weithdai a arweiniodd at y set ddata derfynol o fannau gwyrdd.

Ar gyfer yr astudiaeth hon, cynhaliwyd archwiliad cychwynnol o set ddata manau gwyrdd 2009 i sicrhau ei bod yn gyfredol ac yn cynnwys yr holl wybodaeth oedd ar gael yn llawn. Ar gyfer yr asesiad hwn, defnyddiwyd y setiau data canlynol:

Mannau Gwyrdd Naturiol

- Gwarchodfeydd Natur Lleol
- Gwarchodfeydd Natur Cenedlaethol
- Safleoedd Geomorffolegol o Bwysigrwydd Rhanbarthol
- Safleoedd o Ddiddordeb Gwyddonol Arbennig (SoDdGA)
- Mynediad Agored Cyfoeth Naturiol Cymru - Coedwigaeth Pwrpasol
- Mynediad Agored Cyfoeth Naturiol Cymru - Cefn Gwlad Agored
- Mynediad Agored Cyfoeth Naturiol Cymru - Tir Comin Cofrestredig
- Mynediad Agored Cyfoeth Naturiol Cymru - Tir Mynediad Statudol Arall

Mannau Chwarae

- Mapio o'r awyr 2017/18
- Cofrestr Meysydd Chwarae (gan Swyddog Cyfleoedd Chwarae Digonol Cyngor Sir Caerfyrddin)
- Mapio manau gwyrdd yr Arolwg Ordnans

Mannau Agored Cyhoeddus

- Mapio manau gwyrdd yr Arolwg Ordnans
- Mapio o'r awyr 2017/18
- Parciau a Gerddi Hanesyddol CADW

Yn dilyn hyn, cafodd yr holl safleoedd eu gwirio, eu golygu a'u dilysu gan Swyddogion Blaen-gynllunio oherwydd eu gwybodaeth weithredol am yr aneddiadau a'r ardaloedd cyfagos.

3.2 Pennu Hygyrchedd

Er mwyn pennu pa mor agos yw tai i fannau agored, defnyddiwyd y safonau meincnod i bennu'r pellteroedd lleiaf sydd eu hangen gan ddibynnu ar y math o fan agored. Ar gyfer pob set o fannau agored (A, B ac C), cymhwyswyd y glustogfa berthnasol o amgylch y man er mwyn cofnodi'r gyfran o bob un o aneddiadau'r CDLI, yn ogystal â dyraniadau posibl y CDLI, a oedd o fewn y pellter digonol i gael mynediad i'r man agored. Mae'r safleoedd neu'r adeiladau hynny a oedd y tu allan i'r glustogfa berthnasol wedi'u nodi fel ardaloedd o ddiffyg o safbwynt mynediad i fannau agored.

3.3 Ystadegau Poblogaeth a Data Wardiau Etholiadol

Cafwyd ystadegau poblogaeth ar gyfer pob ward etholiadol yn Sir Gaerfyrddin gan amcangyfrifon canol 2017 y Swyddfa Ystadegau Gwladol o'r boblogaeth ar lefel ward. Yna defnyddiwyd yr ystadegau poblogaeth hyn i gyfrifo'r ddarpariaeth o fannau agored fesul 1000 o'r boblogaeth, yn ôl y safonau meincnod a amlinellir yn Adran 2.

4.0 Canlyniadau

4.1 Mannau Gwyrdd Naturiol

Nifer

Mae'r tabl canlynol yn amlinellu canlyniadau'r asesiad o ddarpariaeth Mannau Gwyrdd Naturiol fesul ward etholiadol yn Sir Gaerfyrddin. Mae'r rhai a amlygir mewn coch yn nodi diffyg yn ôl y safonau meincnod a amlinellir yn Adran 2.

Ward Etholiadol	Amcangyfrif o'r Boblogaeth (canol blwyddyn 2017)	Cyfanswm Hectarau	Hectarau fesul 1000 o'r Boblogaeth (Meincnod – 2ha fesul 1000)
AE Abergwili	2300	1191.3	517.96
AE Rhydaman	2613	0	0.00
AE Betws	2374	161.97	68.23
AE Bigyn	6735	0	0.00
AE Porth Tywyn	4226	93.69	22.17
AE Bynea	4375	173.98	39.77
AE Gogledd Tref Caerfyrddin	5087	0	0.00
AE De Tref Caerfyrddin	3773	53.8	14.26
AE Gorllewin Tref Caerfyrddin	5592	33.29	5.95
AE Cnarth	2224	85.41	38.40
AE Cil-y-cwm	1453	3786.52	2606.00
AE Cynwyl Elfed	2993	196.04	65.50
AE Cynwyl Gaeo	1583	3387.77	2140.09
AE Dafen	3571	0	0.00
AE Elli	3270	0	0.00
AE Felin-foel	2087	0	0.00
AE Y Garnant	2144	783.24	365.32
AE Glanaman	2399	620.91	258.82
AE Glanymôr	6279	913.05	145.41
AE Y Glyn	2188	0	0.00
AE Gors-las	4475	60.55	13.53
AE Yr Hendy	3302	39.52	11.97
AE Hengoed	3964	537.09	135.49
AE Cydweli	3656	130.27	35.63
AE Trefgordd Talacharn	2673	3128.58	1170.44
AE Llanboidy	2067	32.47	15.71
AE Llanddarog	2060	222.89	108.20
AE Llandeilo	3014	896.67	297.50
AE Llanymddyfri	2565	2884.99	1124.75
AE Llandybie	4164	56.63	13.60
AE Llanegwad	2445	3135.39	1282.37
AE Llanfihangel Aberbythych	1865	375.71	201.45
AE Llanfihangel-ar-arth	2842	1531.33	538.82
AE Llangadog	1943	6357.64	3272.07
AE Llangeler	3339	45.46	13.61
AE Llangennech	5180	133.17	25.71
AE Llangynnwr	2600	48.16	18.52
AE Llangydeyrn	3378	161.39	47.78
AE Llannon	5559	12.68	2.28

AE Llansteffan	2030	882.01	434.49
AE Llanybydder	2769	1023.52	369.64
AE Lliedi	5366	0	0.00
AE Llwynhendy	4477	160.56	35.86
AE Maenordeilo a Salem	2156	300.01	139.15
AE Pen-bre	4128	4042.38	979.26
AE Pen-y-groes	2875	19.37	6.74
AE Pontaman	2680	0	0.00
AE Pontyberem	2771	0	0.00
AE Cwarter Bach	2778	2640.56	950.53
AE Saron	4222	32.82	7.77
AE Sanclêr	3193	60.05	18.81
AE Llanismel	2631	622.27	236.51
AE Dyffryn y Swistir	2554	0	0.00
AE Tre-lech	1999	41.83	20.93
AE Trimsaran	2455	3.62	1.47
AE Tŷ-croes	2534	17.94	7.08
AE Tŷ-isa	4149	0	0.00
AE Hendy-gwyn ar Daf	2328	0.39	0.17
Caerfyrddin	186452	41118.89	220.53

Ffigur 1 Darpariaeth Safon Mannau Gwyrdd Naturiol Hygrych (ANGS) o fannau gwyrdd naturiol fesul 1000 o'r boblogaeth, yn ôl Ward Etholiadol

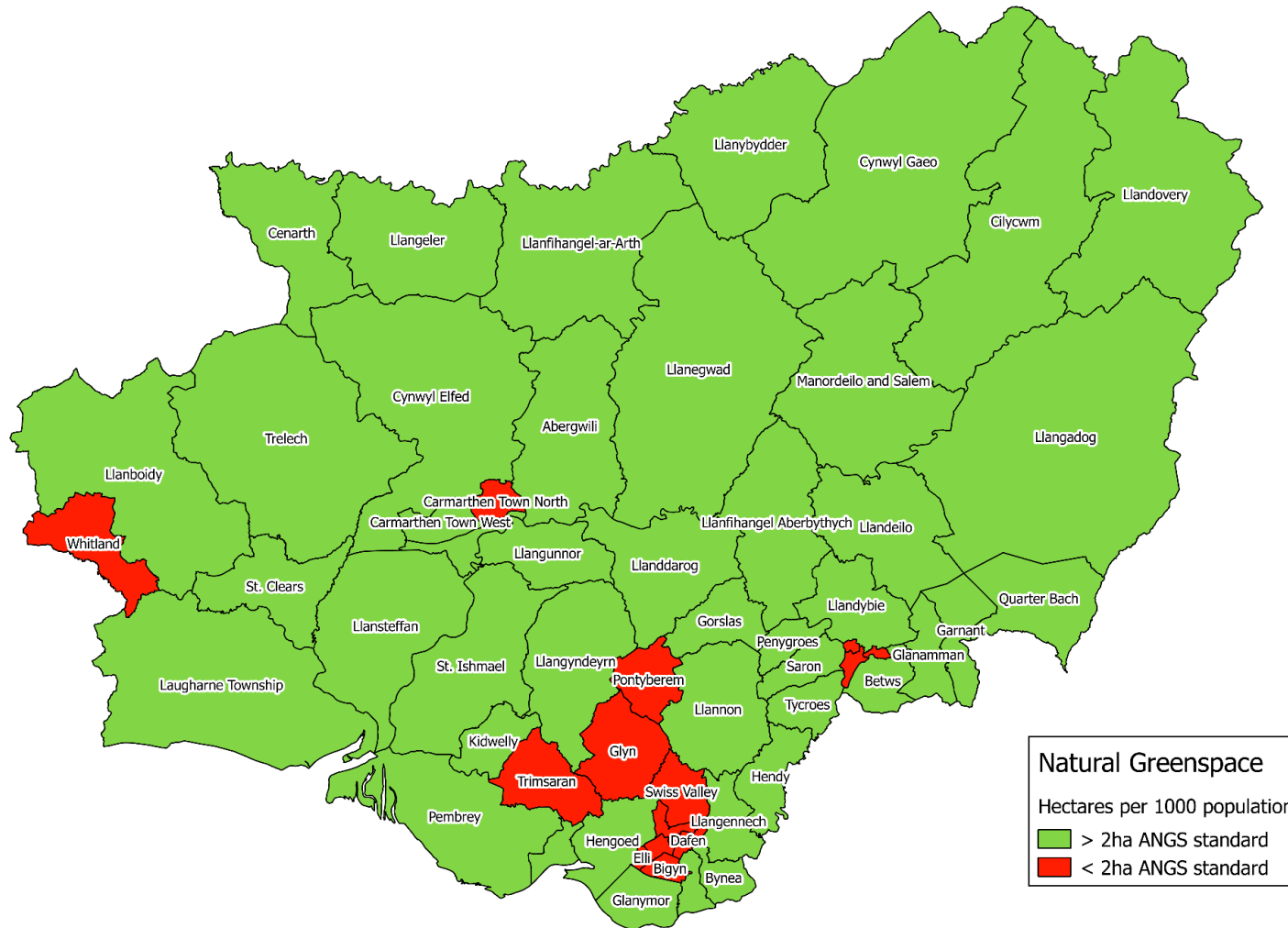

Hygyrchedd

Mae'r tabl canlynol yn amlinellu'r gyfran o bob un o aneddiadau'r CDLI sydd o fewn pob un o'r safonau meincnod pellter cerdded fel y'u nodir yn Adran 2. Mae'r rhai a amlygir mewn coch yn dangos diffyg yn ôl y safonau meincnod ac mae'r rhai a amlygir mewn gwyrdd yn dangos bod yr aneddiad cyfan o fewn y safon meincnod pellter cerdded.

Anheddiad	Man Gwyrdd Naturiol							
	O fewn 300m i Fan Gwyrdd Naturiol		O fewn 2km i Fan Gwyrdd >20ha		O fewn 5km i Fan Gwyrdd >100ha		O fewn 10km i Fan Gwyrdd >500ha	
	Cyfran yr anheddiad (%)	Ardal (ha)	Cyfran yr anheddiad (%)	Ardal (ha)	Cyfran yr anheddiad (%)	Ardal (ha)	Cyfran yr anheddiad (%)	Ardal (ha)
Abergorlech	98	2.24	100	2.30	100	2.30	100	2.30
Abergwili	85	12.65	100	14.80	100	14.80	100	14.80
Aber-nant	0	0	0	0	100	1.67	100	1.67
Alltwalis	0	0	100	3.20	100	3.20	100	3.20
Rhydaman	0	0	23	76.56	100	330.22	100	330.22
Ashfield	97	2.00	100	2.07	100	2.07	100	2.07
Bancffosfelen	0		100	15.85	100	15.85	100	15.85
Bancycapel	0	0	0	0	0		100	1.51
Bancycfelin	0	0	100	9.77	100	9.77	100	9.77
Banc-y-ffordd	0	0	0	0	100	2.75	100	2.75
Blaenau a Chae'r-bryn	0	0	100	14.08	100	14.08	100	14.08
Blaenwaun	0	0	100	2.49	100	2.49	100	2.49
Blaen-y-coed	0	0	0	0	100	2.40	100	2.40
Brechfa	45	3.90	100	8.73	100	8.73	100	8.73
Derwen-fawr	0	0	100	3.05	100	3.05	100	3.05
Broadway	0	0	100	4.30	100	4.30	100	4.30
Bronwydd a Chwmdwyfran	0	0	50	10.68	100	21.17	100	21.17
Brynaman	26	17.17	100	65.76	100	65.76	100	65.76
Porth Tywyn	8	15.85	90	185.82	100	205.11	100	205.11
Caer	63	2.09	100	3.34	100	3.34	100	3.34
Capel Dewi	0	0	0	0	100	6.94	100	6.94
Capel Iwan	0	0	0	0	100	10.62	100	10.62
Capel Seion	0	0	0	0	100	4.32	100	4.32
Caerfyrddin	15	106.23	20	140.98	100	686.82	100	686.82
Carmel	93	7.22	100	7.73	100	7.73	100	7.73
Carwe	0	0	5	1.79	100	37.38	100	37.49
Cefn-bryn-brain	100	4.66	100	4.66	100	4.66	100	4.66
Cenarth	100	2.11	100	2.11	100	2.11	100	2.11
Cil-y-cwm	0	0	100	5.05	100	5.05	100	5.05
Croesyceiliog	0	0	0	0	100	5.03	100	5.03
Cross Inn	0	0	60	2.13	100	3.57	100	3.57
Cross Hands	15	56.44	83	316.46	100	380.00	100	380.00
Crwbin	89	4.25	100	4.75	100	4.75	100	4.75
Crug-y-bar	0	0	8	0.12	100	1.59	100	1.59
Cwm-ann	21	4.90	75	17.23	100	22.95	100	22.95
Cwm-bach	0	0	0		100	1.06	100	1.06
Cwm-du	0	0	100	1.50	100	1.50	100	1.50
Cwmduad	0	0	100	3.89	100	3.89	100	3.89

Cwmfelin-boeth	0	0	0	0	100	2.65	100	2.65
Cwmfelinmynach	0	0	100	1.55	100	1.55	100	1.55
Cwm-ffrwd	0	0.03	0	0	100	16.53	100	16.53
Cwmgwili	95	13.18	53	7.34	100	13.87	100	13.87
Cwmifor	0	0	96	8.49	100	8.86	100	8.86
Cwm-pen-graig	0	0	100	6.11	100	6.11	100	6.11
Cwrt-henri	0	0	0	0	100	5.88	100	5.88
Cynghordy	0	0	100	3.27	100	3.27	100	3.27
Cynheidre	0	0	0	0	100	3.67	100	3.67
Cynwyl Elfed	10	0.91	100	8.72	100	8.72	100	8.72
Derwydd	0	0	100	2.83	100	2.83	100	2.83
Dre-fach Felindre	0	0	100	30.55	100	30.55	100	30.64
Dryslwyn	100	0.71	100	0.71	100	0.71	100	0.71
Efail-wen	0	0	0	0	100	5.80	100	5.82
Felindre (Dryslwyn)	0	0	100	1.76	100	1.76	100	1.77
Felindre (Llangadog)	39	12.4	100	31.41	100	31.41	100	31.50
Felin-gwm-isaf	0	0	0	0	100	1.50	100	1.51
Felin-gwm-uchaf	0	0	0	0	100	2.07	100	2.07
Glanyfferi	88	29.65	0	0	100	33.69	100	33.69
Ffair-fach	70	16.13	100	22.88	100	22.88	100	22.88
Ffaldybrenin	0	0	100	1.26	100	1.26	100	1.26
Ffarmers	0	0	82	4.49	100	5.46	100	5.46
Pump-hewl	0	0	0	0	100	23.01	100	23.01
Foelgastell	0	0	0	0	100	16.31	100	16.31
Pedair-hewl	0	0	47	3.17	100	6.73	100	6.73
Glanaman/Y Garnant	0	0.11	100	147.41	100	147.41	100	147.41
Glandy Cross	0	0	0	0	100	7.90	100	7.90
Gelli-aur	0	0	10	0.26	100	2.55	100	2.55
Gwyddgrug	0	0	100	3.18	100	3.18	100	3.18
Yr Hendy	0	0	79	69.70	100	88.35	100	88.35
Heol Ddu	0	0	100	1.87	100	1.87	100	1.87
Hermon	79	4.75	100	6.02	100	6.02	100	6.02
Idole a Phentre-poeth	0	0	0	0	0	0	100	7.06
Cydweli	17	15.69	100	92.94	100	92.94	100	92.94
Talacharn	68	20.31	100	29.94	100	29.94	100	29.94
Llanarthne	3	0.22	100	8.02	100	8.02	100	8.02
Llanboidy	44	4.09	100	9.22	100	9.22	100	9.22
Llanddarog	0	0	84	14.39	100	17.03	100	17.03
Llanddowror	0	0	0	0	100	6.70	100	6.70
Llandeilo	54	34.00	100	63.35	100	63.35	100	63.53
Llanymddyfri	41	33.83	100	81.67	100	81.67	100	81.67
Llandybie	0	0.00	76	65.84	100	86.01	100	86.01
Llandyfaelog	0	0	0	0	100	3.56	100	3.56
Llanedi	0	0	97	8.92	100	9.13	100	9.13
Llanegwad	1	0.05	1	0.03	100	4.05	100	4.05
Llanelli	6	95.22	59	903.13	100	1538.27	100	1538.27
Llanfallteg	59	4.10	0	0	0	0	100	6.97
Llanfihangel-ar-arth	1	0.15	100	10.62	100	10.62	100	10.62
Llanfynydd	0	0	4	0.32	100	8.15	100	8.15
Llan-gain	0	0	0	0	100	14.57	100	14.57
Llangathen	79	1.85	100	2.35	100	2.35	100	2.35

Llangel	0	0	0	0	100	2.69	100	2.69
Llangennech	36	47.35	100	131.43	100	131.43	100	131.43
Llanglydwen	0	0	0	0	100	3.91	100	3.91
Llangyndeyrn	0	0	0	0	100	5.69	100	5.69
Llangynin	0	0	63	4.45	100	7.07	100	7.07
Llangynog	0	0	100	5.72	100	5.72	100	5.72
Llanllwni	0	0	100	18.74	100	18.74	100	18.74
Llan-non	0	0	100	24.99	100	24.99	100	24.99
Llanpumsaint	0	0	96	16.83	100	17.47	100	17.47
Llansadyrnin	0	0	67	2.32	100	3.47	100	3.47
Llansadwrn	0	0	67	3.24	100	4.82	100	4.82
Llan-saint	0	0	85	7.53	100	8.81	100	8.81
Llansawel	0	0	100	5.90	100	5.90	100	5.90
Llansteffan	12	1.92	85	13.54	100	15.87	100	15.87
Llanwrda	0	0	100	10.27	100	10.27	100	10.27
Llan-y-bri	99	8.04	100	8.10	100	8.10	100	8.10
Llanybydder	45	23.56	16	8.27	100	52.22	100	52.38
Maes-y-bont	0	0	100	2.52	100	2.52	100	2.52
Maenordeilo	0	0	0	0	100	3.77	100	3.77
Meidrim	95	13.05	100	13.63	100	13.63	100	13.63
Milo	0	0	100	5.62	100	5.62	100	5.62
Mynyddcerrig	0	0	100	8.02	100	8.02	100	8.02
Mynyddygarreg	0	0	35	7.07	100	20.31	100	20.31
Nantgaredig	0	0	91	12.61	100	13.80	100	13.80
Nant-y-caws	0	0	0	0	100	5.42	100	5.42
Nebo	100	1.92	100	1.92	100	1.92	100	1.92
New Inn	0	0	100	8.92	100	8.92	100	8.92
Castellnewydd Emlyn	84	53.34	0	0	100	63.11	100	63.11
Pantyffynnon	0	0	0	0	100	3.36	100	3.36
Pant-y-llyn	100	0.91	100	0.91	100	0.91	100	0.91
Pen-bre	24	18.39	100	76.09	100	76.09	100	76.09
Pen-boyr	0	0	76	1.32	100	1.74	100	1.74
Pencader	54	18.25	0	0	100	33.47	100	33.47
Pencarreg	73	1.99	0	0	100	2.72	100	2.72
Pentywyn a Llanmilo	74	25.40	100	33.63	100	34.03	100	34.03
Peniel	0		100	18.05	100	18.05	100	18.05
Pentrecagal	73	4.35	11	0.66	100	5.94	100	5.94
Pentre-cwrt	12	1.49	0	0	100	11.98	100	11.98
Pentregwenlais	39	1.49	100	3.81	100	3.81	100	3.81
Pen-y-banc	0	0	10	4.57	100	46.54	100	46.54
Penmynydd	0	0	0	0	100	8.38	100	8.38
Pontantwn	0	0	0	0	100	1.45	100	1.45
Pont-ar-gothi	0	0	70	7.31	100	10.39	100	10.39
Pont-ar-sais	59	1.35	100	2.28	100	2.28	100	2.28
Pont-henri	0	0	100	26.19	100	26.19	100	26.19
Pont-tyweli	80	13.71	100	0	100	11.72	100	17.01
Pont-iets a Meinciau	20	15.07	95	70.98	100	74.56	100	74.56
Pontyberem	0	0	52	38.05	100	73.00	100	73.00
Porth-y-rhyd	0	0	100	14.19	100	14.19	100	14.19
Pumsaint	0	0	76	0.92	100	1.22	100	1.22
Rhos-goch	0	0	90	3.36	100	3.72	100	3.72
Rhandir-mwyn	0	0	100	3.04	100	3.04	100	3.04

Rhos	6	0.76	100	12.53	100	12.53	100	12.53
Rhosaman	100	0.96	100	0.96	100	0.96	100	0.96
Rhos-maen	28	4.73	95	16.39	100	17.14	100	17.14
Rhydargaeau	0	0	93	15.85	100	16.93	100	16.93
Rhydcymerau	0	0	100	5.16	100	5.16	100	5.16
Salem	0	0	100	9.65	100	9.65	100	9.65
Saron	41	8.98	19	4.21	100	21.90	100	21.90
Saron (Rhydaman)	0	0	100	28.00	100	28.00	100	28.00
Sanclêr	7	6.18	80	75.11	100	93.26	100	93.26
Stag and Pheasant	100	4.53	100	4.53	100	4.53	100	4.53
Talyllychau	60	6.42	100	10.67	100	10.67	100	10.67
Talog	0	0	0	0	100	2.58	100	2.58
Talyclun	0	0	47	2.04	47	2.04	47	2.04
Temple Bar	0	0	100	4.37	100	4.37	100	4.37
Trap	0	0	17	1.19	17	1.19	17	1.19
Tre-lech	0	0	11	6.78	11	6.78	11	6.78
Trimsaran	0	0	0	0	51	63.39	51	63.39
Y Tymbl/Dre-fach	0	0	0	0	79	125.14	79	125.14
Tŷ-croes	10	15.23	32	50.90	100	158.91	100	158.91
Waungilwen	0	0	100	5.13	100	5.13	100	5.13
Waun Ystrad Meurig	0	0	100	2.88	100	2.88	100	2.88
Felin-wen	57	1.37	100	2.40	100	2.40	100	2.40
Hendy-gwyn ar Daf	0	0	0	0	0	0	100	70.82
Ystradowen	39	8.02	100	20.66	100	20.66	100	20.66

4.2 Man Chwarae

Nifer

Mae'r tabl canlynol yn amlinellu canlyniadau'r asesiad o'r ddarpariaeth manau chwarae fesul Ward Etholiadol yn Sir Gaerfyrddin. Mae'r rhai a amlygir mewn coch yn nodi diffyg yn ôl y safonau meincnod a amlinellir yn Adran 2.

Ward Etholiadol	Amcangyfrif o'r Boblogaeth (canol blwyddyn 2017)	Cyfanswm Hectarau			Hectarau fesul 1000 o'r Boblogaeth		
		Man Chwarae yn Gyffredinol	Cyfleusterau Chwaraeon Awyr Agored	Darpariaeth i Blant a Phobl Ifanc	Cyfanswm y Man Chwarae	Cyfleusterau Chwaraeon Awyr Agored	Darpariaeth i Blant a Phobl Ifanc
Abergwili	2300	7.44	7.21	0.23	3.24	3.14	0.10
Rhydaman	2613	19.45	18.34	1.11	7.44	7.02	0.42
Y Betws	2374	3.49	3.01	0.48	1.47	1.27	0.20
Bigyn	6735	16.92	15.29	1.63	2.51	2.27	0.24
Porth Tywyn	4226	7.75	7.09	0.66	1.83	1.68	0.16
Bynea	4375	7.10	5.63	1.47	1.62	1.29	0.34
Gogledd Tref Caerfyrddin	5087	4.51	4.48	0.04	0.89	0.88	0.01
De Tref Caerfyrddin	3773	22.29	21.82	0.47	5.91	5.78	0.12
Gorllewin Tref Caerfyrddin	5592	2.22	1.85	0.37	0.40	0.33	0.07
Cenarth	2224	13.27	13.05	0.22	5.97	5.87	0.10
Cil-y-cwm	1453	1.50	1.38	0.11	1.03	0.95	0.08
Cynwyl Elfed	2993	5.24	4.72	0.52	1.75	1.58	0.17
Cynwyl Gaeo	1583	2.42	2.14	0.28	1.53	1.35	0.17
Dafen	3571	17.37	17.25	0.11	4.86	4.83	0.03
Elli	3270	3.36	3.14	0.22	1.03	0.96	0.07
Felin-foel	2087	5.35	5.16	0.20	2.57	2.47	0.09
Y Garnant	2144	4.75	4.23	0.52	2.22	1.97	0.24
Glanaman	2399	2.99	2.26	0.73	1.25	0.94	0.31
Glanymôr	6279	10.68	9.83	0.85	1.70	1.57	0.14
Y Glyn	2188	4.50	4.15	0.35	2.06	1.90	0.16
Gors-las	4475	17.88	17.27	0.61	4.00	3.86	0.14
Yr Hendy	3302	10.66	9.82	0.84	3.23	2.97	0.25
Hengoed	3964	19.62	19.39	0.23	4.95	4.89	0.06
Cydweli	3656	10.03	9.62	0.41	2.74	2.63	0.11
Talacharn	2673	6.91	6.23	0.68	2.58	2.33	0.25
Llanboidy	2067	3.74	3.40	0.34	1.81	1.65	0.17
Llanddarog	2060	2.97	2.78	0.19	1.44	1.35	0.09
Llandeilo	3014	21.07	20.63	0.44	6.99	6.84	0.15
Llanymddyfri	2565	19.95	19.21	0.74	7.78	7.49	0.29
Llandybïe	4164	15.90	3.45pm	0.45	3.82	3.71	0.11
Llanegwad	2445	3.49	3.26	0.23	1.43	1.33	0.09
Llanfihangel Aberbythych	1865	0.21	0.12	0.09	0.11	0.07	0.05
Llanfihangel-ar-arth	2842	8.40	7.92	0.48	2.96	2.79	0.17
Llangadog	1943	3.76	3.64	0.11	1.93	1.87	0.06
Llangeler	3339	3.45	3.07	0.39	1.03	0.92	0.12
Llangennech	5180	9.81	9.13	0.68	1.89	1.76	0.13

Llangynnwr	2600	3.59	3.56	0.03	1.38	1.37	0.01
Llangyndeyrn	3378	9.29	8.64	0.65	2.75	2.56	0.19
Llan-non	5559	15.42	14.70	0.72	2.77	2.65	0.13
Llansteffan	2030	5.60	5.29	0.31	2.76	2.61	0.15
Llanybydder	2769	6.67	6.45	0.22	2.41	2.33	0.08
Lliedi	5366	12.89	12.41	0.48	2.40	2.31	0.09
Llwynhendy	4477	8.20	7.27	0.94	1.83	1.62	0.21
Maenordeilo a Salem	2156	0.88	0.88	0.00	0.41	0.41	0.00
Pen-bre	4128	15.49	14.69	0.80	3.75	3.56	0.19
Pen-y-groes	2875	10.77	10.23	0.55	3.75	3.56	0.19
Pontaman	2680	0.24	0.04	0.20	0.09	0.02	0.03
Pontyberem	2771	10.05	9.63	0.42	3.63	3.48	0.15
Cwarter Bach	2778	12.80	10.89	1.91	4.61	3.92	0.69
Saron	4222	6.59	6.25	0.34	1.56	1.48	0.08
Sanclêr	3193	5.51	5.35	0.16	1.73	1.68	0.05
Llanismel	2631	9.92	9.55	0.37	3.77	3.63	0.14
Dyffryn y Swistir	2554	0.83	0.75	0.08	0.33	0.29	0.03
Tre-lech	1999	3.83	3.53	0.30	1.91	1.77	0.15
Trimsaran	2455	8.69	8.20	0.49	3.54	3.34	0.20
Tŷ-croes	2534	5.79	5.57	0.22	2.28	2.20	0.09
Ty-isa	4149	0.21	0.21	0.00	0.05	0.05	0.00
Hendy-gwyn ar Daf	2328	15.33	14.73	0.60	6.58	6.33	0.26
SIR GAERFYRDDIN	186452	486.36	459.11	27.25	2.61	2.46	0.15

Ffigur 2 Y ddarpariaeth Mannau Chwarae Cyffredinol fesul 1000 o'r boblogaeth.

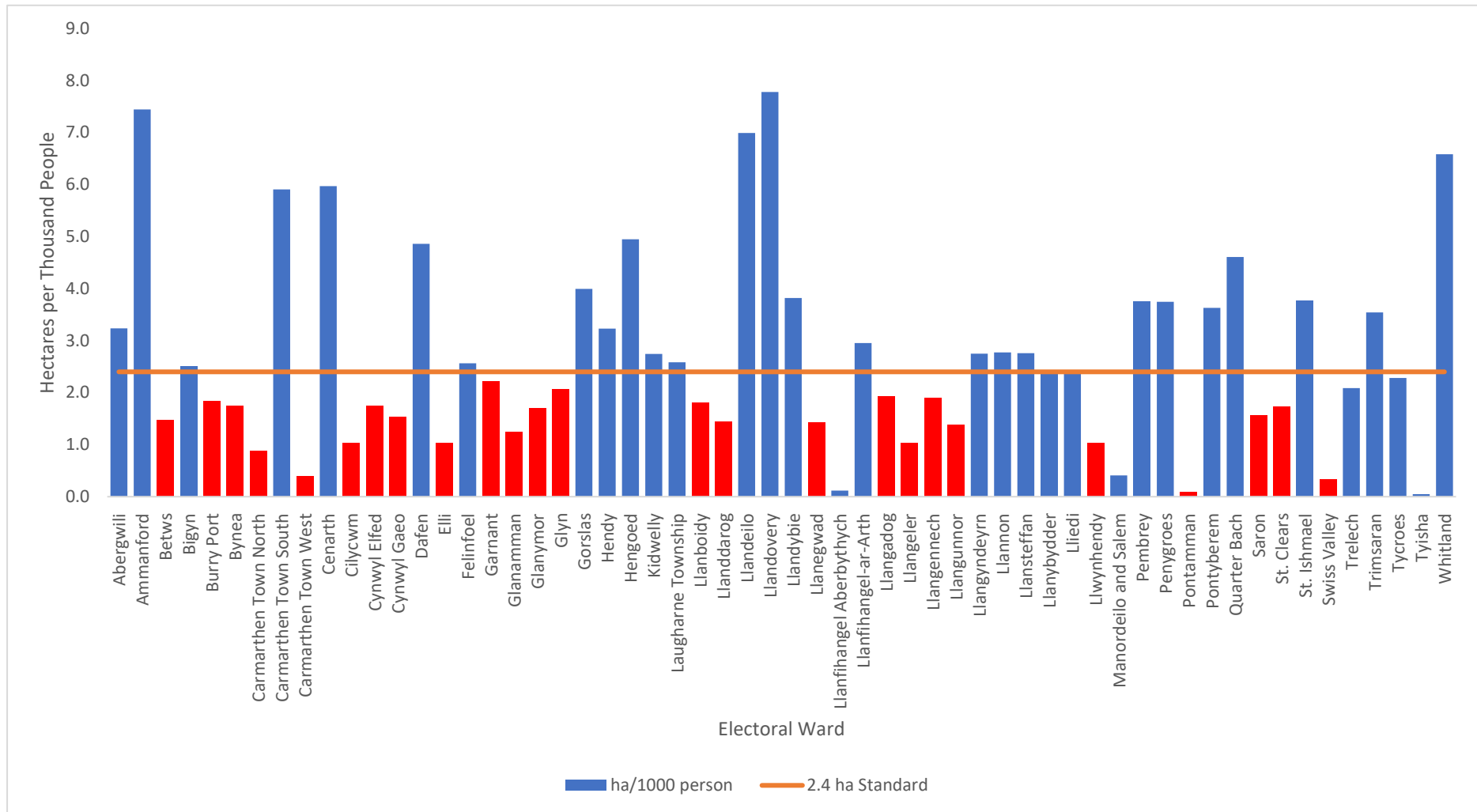

Ffigur 3 Y Ddarpariaeth ar gyfer Plant a Phobl Ifanc fesul 1000 o'r boblogaeth

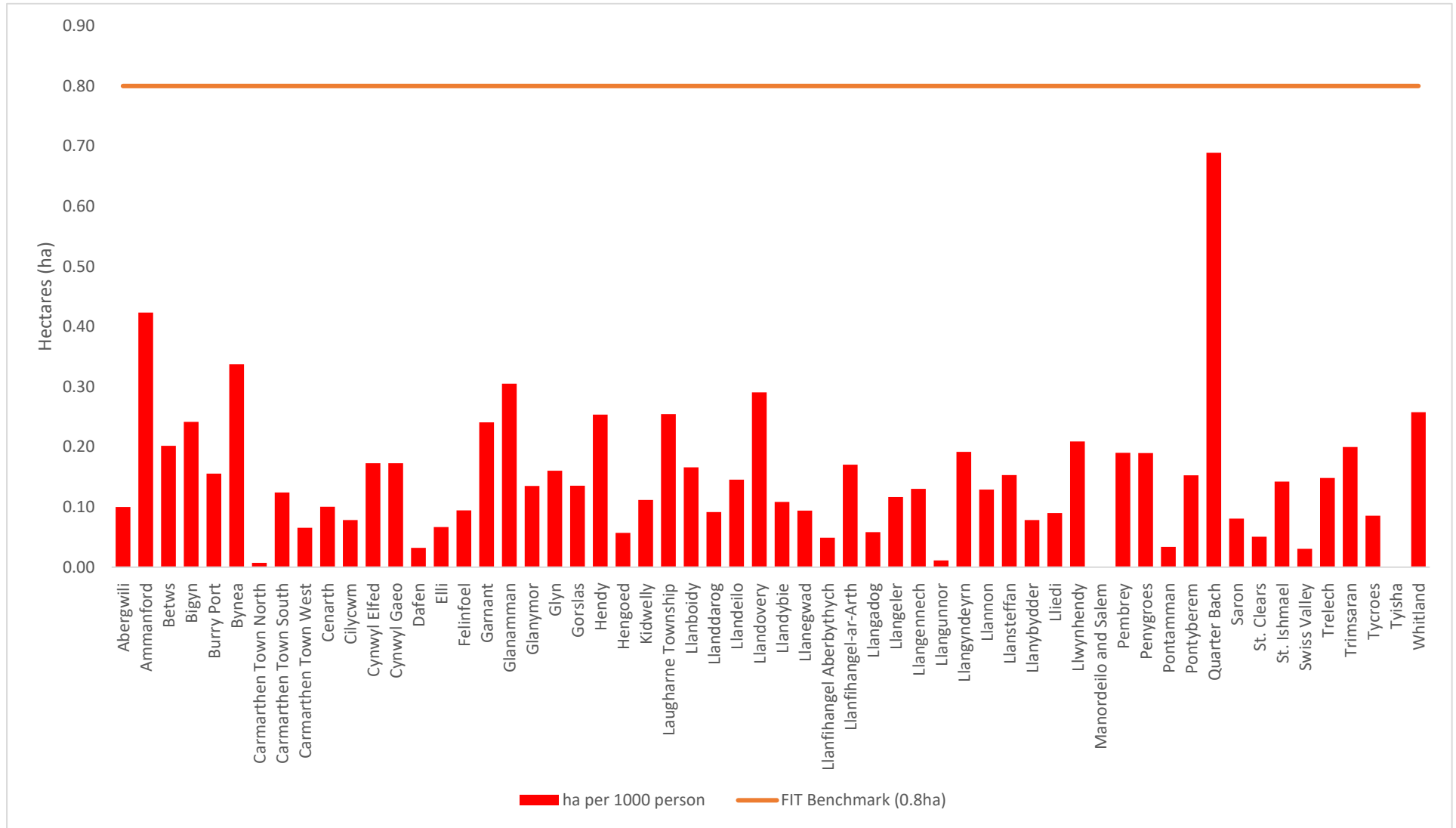

Ffigur 4 Y Ddarpariaeth Chwaraeon Awyr Agored fesul 1000 o'r boblogaeth

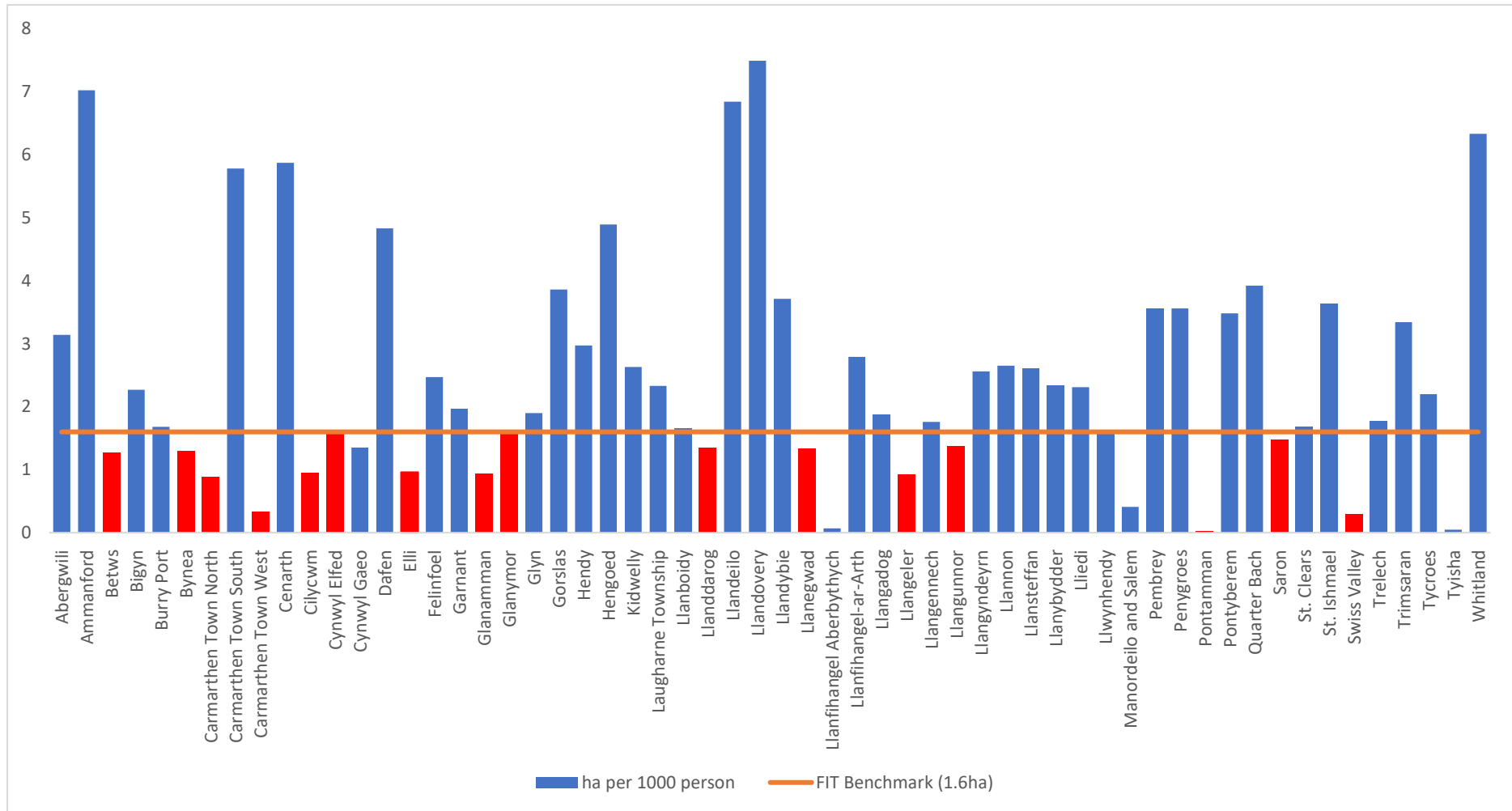

Ffigur 5 Darpariaeth safon Meysydd Chwarae Cymru o fannau chwarae fesul 1000 o'r boblogaeth, yn ôl Ward Etholiadol – Cyfanswm y Mannau Chwarae

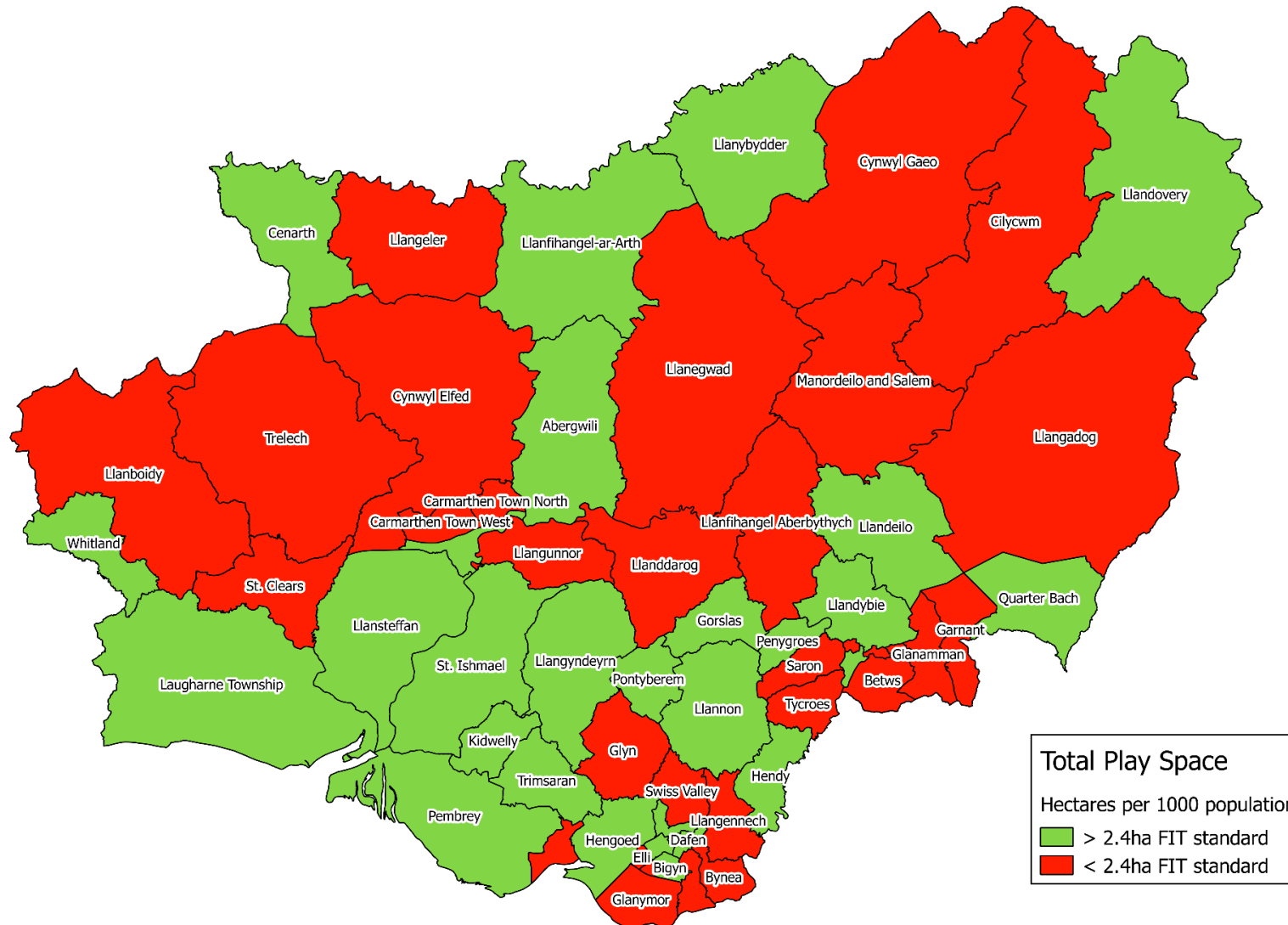

Total Play Space
 Hectares per 1000 population
■ > 2.4ha FIT standard
■ < 2.4ha FIT standard

Ffigur 6 Darpariaeth safon Meysydd Chwarae Cymru o Chwaraeon Awyr Agored fesul 1000 o'r boblogaeth, yn ôl Ward Etholiadol – Chwaraeon Awyr Agored

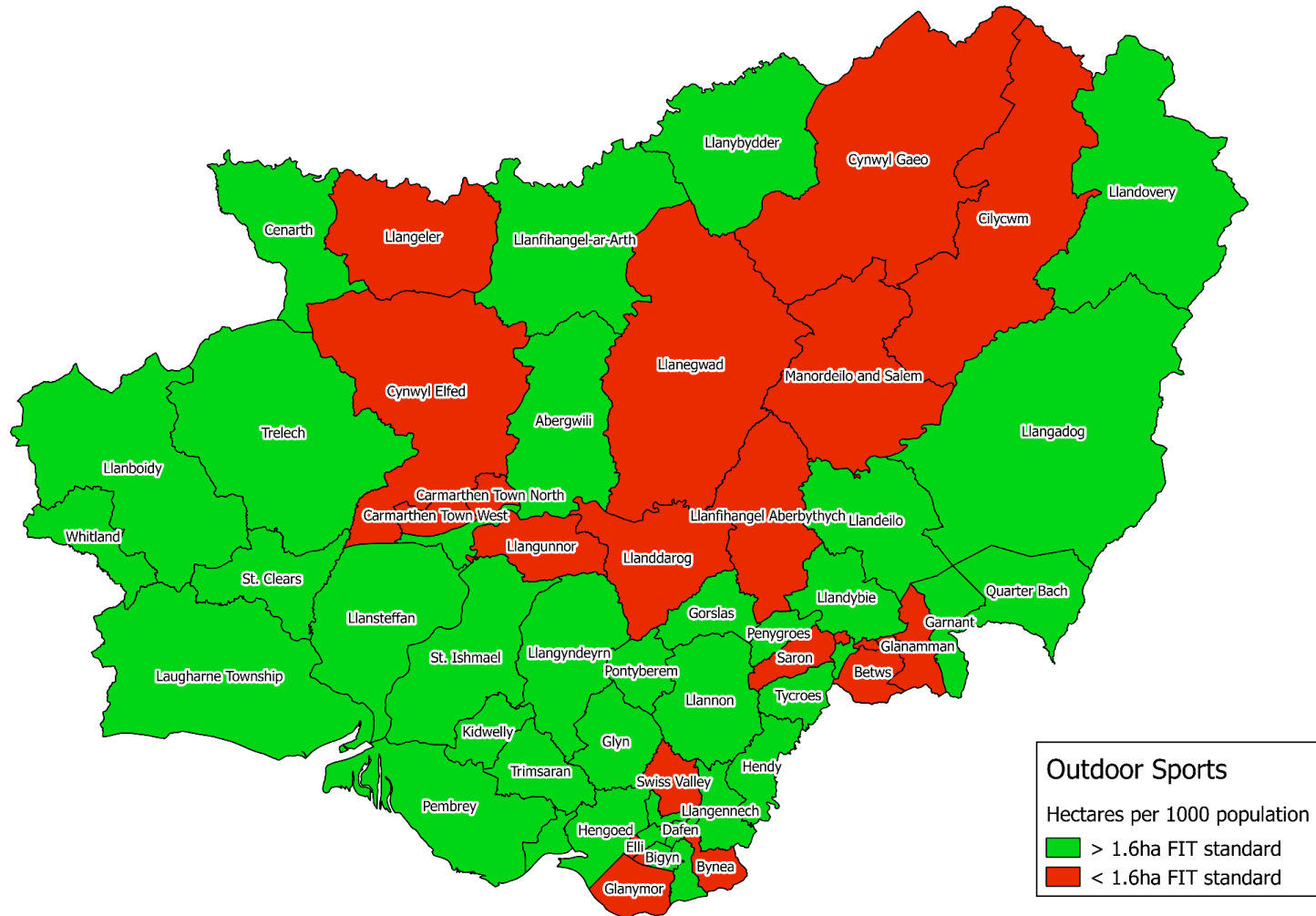

Ffigur 7 Darpariaeth safon Meysydd Chwarae Cymru o Gyfleusterau Chwarae i Blant fesul 1000 o'r boblogaeth, yn ôl Ward Etholiadol – Cyfleusterau Chwarae i Blant

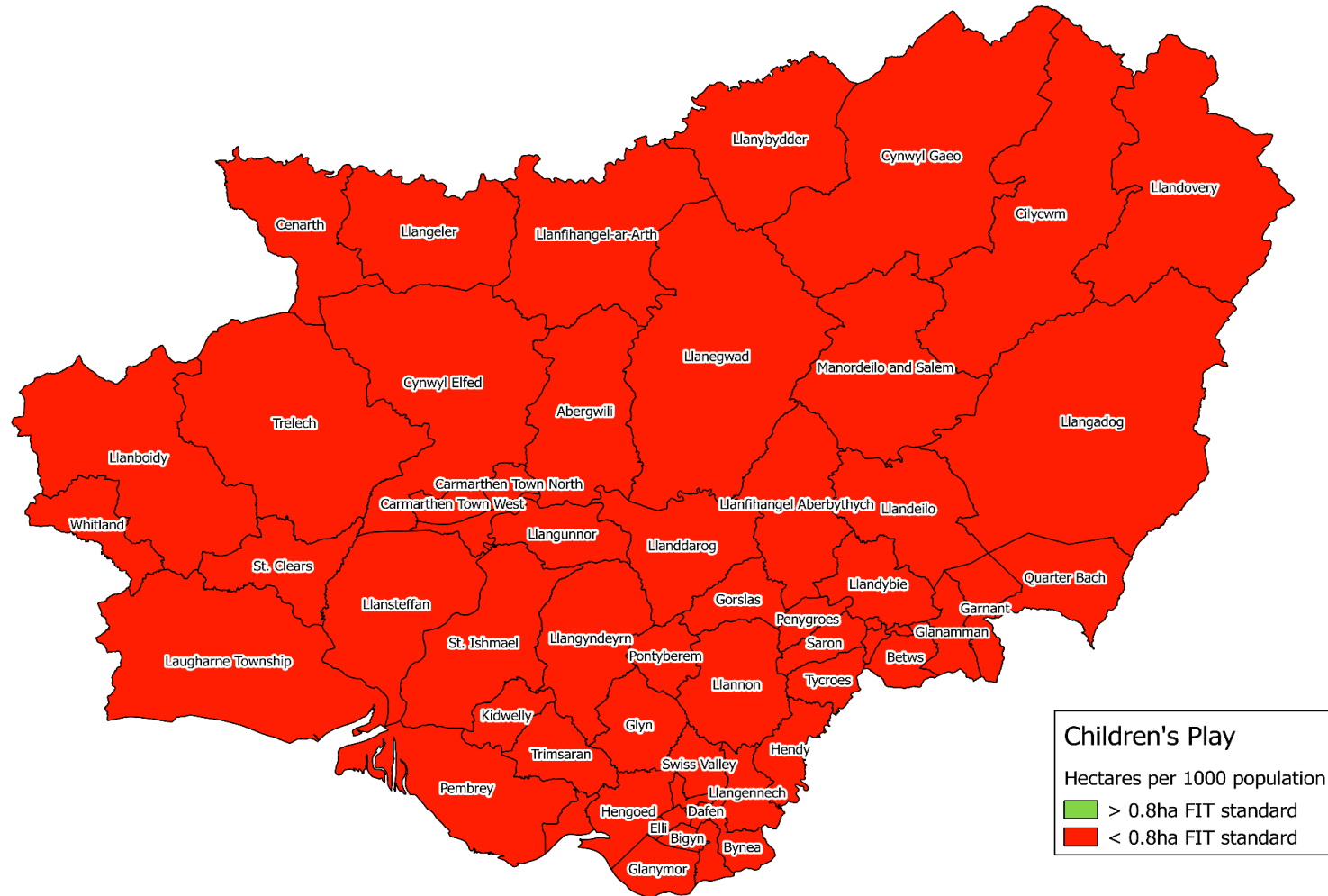

Hygyrchedd

Mae'r tabl canlynol yn amlinellu'r gyfran o bob un o aneddiadau'r CDLI sydd o fewn pob un o'r safonau meincnod pellter cerdded fel y'u nodir yn Adran 2. Mae'r rhai a amlygir mewn coch yn dangos diffyg yn ôl y safonau meincnod ac mae'r rhai a amlygir mewn gwyrdd yn dangos bod yr aneddiad cyfan o fewn y safon meincnod pellter cerdded.

Anheddiad	B. Mannau Chwarae			
	O fewn 300m i Gyfleusterau Chwarae i Blant		O fewn 300m i Ddarpariaeth Chwaraeon Awyr Agored	
	Cyfran (%)	Ardal (ha)	Cyfran (%)	Ardal (ha)
Abergorlech	0	0.0	0	0.0
Abergwili	55	0.0	80	11.8
Aber-nant	0	0.0	100	1.7
Alltwalis	100	3.2	0	0.0
Rhydaman	66	217.8	68	225.9
Ashfield	0	0.0	0	0.0
Bancffosfelen	69	10.9	72	11.4
Bancycapel	0	0.0	0	0.0
Bancyfelin	0	0.0	76	7.5
Banc-y-ffordd	0	0.0	0	0.0
Blaenau a Chae'r-bryn	93	13.1	100	14.0
Blaenwaun	100	2.5	99	2.5
Blaen-y-coed	0	0.0	0	0.0
Brechfa	76	6.7	70	6.2
Derwen-fawr	0	0.0	0	0.0
Broadway	19	0.8	1	0.1
Bronwydd a Chwmdwyfran	19	4	37	7.9
Brynaman	58	38.1	78	51.7
Porth Tywyn	77	159	66	135.9
Caeo	15	0.5	0	0.0
Capel Dewi	83	5.8	84	5.9
Capel Iwan	0	0.0	63	6.8
Capel Seion	0	0.0	0	0
Caerfyrddin	27	187	45	311.4
Carmel	66	5.1	66	5.1
Carwe	14	5.4	59	22.2
Cefn-bryn-brain	88	4.1	100	4.7
Cenarth	19	0.4	0	0
Cil-y-cwm	83	4.2	82	4.1
Croesyceiliog	0	0.0	0	0
Cross Inn	0	0.0	0	0
Cross Hands	40	151.6	44	168.8
Crwbin	0	0.0	0	0
Crug-y-bar	0	0.0	0	0
Cwm-ann	33	7.5	54	12.4
Cwm-bach	0	0.0	0	0
Cwm-du	0	0.0	0	0
Cwmduad	0	0.0	0	0
Cwmfelin-boeth	0	0.0	0	0
Cwmfelinmynach	0	0.0	0	0

Cwm-ffrwd	0	0.0	0	0
Cwmgwili	11	1.5	11	1.5
Cwmifor	0	0.0	54	4.8
Cwm-pen-graig	0	0.0	0	0
Cwrt-henri	90	5.3	0	0
Cynghordy	70	2.3	0	0
Cynheidre	60	2.2	0	0
Cynwyl Elfed	34	3	83	7.3
Derwydd	95	2.7	0	0
Dre-fach Felindre	31	9.5	64	19.5
Dryslwyn	0	0.0	0	0
Efail-wen	0	0.0	100	5.8
Felindre (Dryslwyn)	0	0.0	0	0
Felindre (Llangadog)	41	13	35	11.1
Felin-gwm-isaf	0	0.0	0	0
Felin-gwm-uchaf	0	0.0	0	0
Glanyfferi	42	14.1	53	18.1
Ffair-fach	60	13.7	11	2.5
Ffaldybrenin	0	0.0	0	0
Ffarmers	97	5.3	0	0
Pump-hewl	34	7.8	62	14.4
Foelgastell	70	11.5	0	0
Pedair-hewl	0	0.0	0	0
Glanaman/Y Garnant	76	112.8	42	62.5
Glandy Cross	0	0.0	71	5.7
Gelli-aur	0	0.0	0	0
Gwyddgrug	0	0.0	0	0
Yr Hendy	52	45.9	55	48.9
Heol Ddu	0	0.0	0	0
Hermon	0	0.0	0	0
Idole a Phentre-poeth	54	3.8	0	0
Cydweli	66	61.7	67	62.7
Talacharn	84	25.1	63	19.1
Llanarthne	32	2.6	35	2.8
Llanboidy	57	5.3	85	7.8
Llanddarog	0	0.0	43	7.3
Llanddowror	0	0.0	0	0
Llandeilo	54	34.2	51	32.6
Llanymddyfri	68	56.1	86	70.8
Llandybie – 3 rhan	32	27.9	56	48.6
Llandyfaelog	0	0.0	0	0
Llanedi	96	8.8	0	0
Llanegwad	0	0.0	0	0
Llanelli	39	596.7	62	956.8
Llanfallteg	63	4.4	65	4.6
Llanfihangel-ar-arth	0	0.0	40	4.3
Llanfynydd	0	0.0	0	0
Llan-gain	48	7	50	7.3
Llangathen	0	0.0	0	0
Llangeler	0	0.0	0	0
Llangennech	55	72.7	53	70.1
Llanglydwen	100	3.9	0	0
Llangydeyrn	88	5	90	5.1

Llangynin	89	6.3	0	0
Llangynog	0	0.0	0	0
Llanllwni	19	3.6	20	3.7
Llan-non	83	20.8	39	9.7
Llanpumsaint	35	6.2	53	9.4
Llansadyrnin	0	0.0	100	4.8
Llansadwrn	100	4.8	0	0
Llan-saint	0	0.0	73	6.5
Llansawel	95	5.6	9	0.5
Llansteffan	70	11.2	80	12.8
Llanwrda	68	7	67	6.9
Llan-y-bri	62	5	0	0
Llanybydder	29	15.3	84	43.7
Maes-y-bont	0	0.0	0	0
Maenordeilo	0	0.0	0	0
Meidrim	48	6.6	71	9.7
Milo	0	0.0	0	0
Mynyddcerrig	21	1.7	0	0
Mynyddygarreg	57	11.6	64	13.0
Nantgaredig	0	0.0	77	10.7
Nant-y-caws	0	0.0	0	0
Nebo	0	0.0	0	0
New Inn	0	0.0	0	0
Castellnewydd Emlyn	31	19.8	73	46.2
Pant-yffynnon	100	3.4	34	1.1
Pant-y-llyn	0	0.0	0	0
Pen-bre	57	43.8	56	42.4
Pen-boyr	0	0.0	0	0
Pencader	38	12.8	44	14.9
Pencarreg	0	0.0	0	0
Pentywyn a Llanmilo	61	20.9	22	7.5
Peniel	76	13.7	89	16.1
Pentrecagal	0	0.0	0	0
Pentre-cwrt	82	9.8	78	9.3
Pentregwenlais	0	0.0	0	0
Pen-y-banc	20	9.4	33	15.4
Penmynydd	0	0.0	0	0
Pontantwn	0	0.0	0	0
Pont-ar-gothi	0	0.0	0	0
Pont-ar-sais	0	0.0	0	0
Pont-henri	67	17.6	70	18.4
Pont-tyweli	0	0.0	7	1.2
Pont-iets a Meinciau	56	41.9	60	45.0
Pontyberem	18	12.8	41	29.8
Porth-y-rhyd	56	7.9	58	8.3
Pumsaint	0	0.0	0	0
Rhos-goch	0	0.0	0	0
Rhandir-mwyn	0	0.0	0	0
Rhos	0	0.0	0	0
Rhosaman	100	1.0	0	0
Rhos-maen	0	0.0	0	0
Rhydargaeau	0	0.0	0	0
Rhydcymerau	93	4.8	0	0

Salem	0	0.0	0	0
Saron	9	1.9	23	5.0
Saron (Rhydaman)	27	7.7	40	11.3
Sanclêr	34	31.7	28	26.4
Stag and Pheasant	0	0.0	0	0
Talylychau	0	0.0	78	8.3
Talog	0	0.0	0	0
Talyclun	46	2	0	0
Temple Bar	0	0.0	0	0
Trap	0	0.0	0	0
Tre-lech	0	0.0	11	6.8
Trimsaran	21	26.1	19	24.4
Y Tymbl/Dre-fach	31	49.5	57	90.6
Tŷ-croes	29	44.9	40	63.8
Waungilwen	0	0.0	0	0
Waun Ystrad Meurig	0	0.0	0	0
Felin-wen	0	0.0	0	0
Hendy-gwyn ar Daf	53	37.6	64	45.1
Ystradowen	100	20.7	94	19.4

4.3 Mannau Agored Cyhoeddus

Nifer

Mae'r tabl canlynol yn amlinellu canlyniadau'r asesiad o ddarpariaeth Mannau Agored Cyhoeddus fesul ward etholiadol yn Sir Gaerfyrddin. Mae'r rhai a amlygir mewn coch yn nodi diffyg yn ôl y safonau meincnod a amlinellir yn Adran 2.

Ward Etholiadol	Amcangyfrif o'r boblogaeth (amcangyfrif canol blwyddyn 2017)	Cyfanswm Hectarau			Hectarau fesul 1000 o'r Boblogaeth		
		Cyffredinol	Man Gwyrdd Amwynder	Parciau a Gerddi	Cyffredinol	Man Gwyrdd Amwynder	Parciau a Gerddi
Abergwili	2300	12.90	1.82	11.08	5.61	0.79	4.82
Rhydaman	2613	3.67	0.38	3.30	1.41	0.14	1.26
Y Betws	2374	5.25	2.63	2.61	2.21	1.11	1.10
Bigyn	6735	23.77	12.63	11.14	3.53	1.88	1.65
Porth Tywyn	4226	240.37	109.03	131.33	56.88	25.80	31.08
Y Bynea	4375	8.36	1.89	6.46	1.91	0.43	1.48
Gogledd Tref Caerfyrddin	5087	1.96	1.96	0.00	0.39	0.39	0.00
De Tref Caerfyrddin	3773	18.57	12.18	6.39	4.92	3.23	1.69
Gorllewin Tref Caerfyrddin	5592	11.35	10.14	1.22	2.03	1.81	0.22
Cenarth	2224	6.37	3.26	3.11	2.87	1.47	1.40
Cil-y-cwm	1453	0.15	0.15	0.00	0.10	0.10	0.00
Cynwyl Elfed	2993	0.00	0.00	0.00	0.00	0.00	0.00
Cynwyl Gaeo	1583	35.71	0.00	35.71	22.56	0.00	22.56
Dafen	3571	12.68	9.16	3.52	3.55	2.57	0.99
Elli	3270	103.01	49.37	53.63	31.50	15.10	16.40
Felin-foel	2087	3.78	3.78	0.00	1.81	1.81	0.00
Y Garnant	2144	15.78	6.47	9.31	7.36	3.02	4.34
Glanaman	2399	14.18	12.29	1.88	5.91	5.12	0.79
Glanymôr	6279	42.57	5.74	36.83	6.78	0.91	5.87
Y Glyn	2188	3.39	1.24	2.14	1.55	0.57	0.98
Gors-las	4475	63.76	0.17	63.59	14.25	0.04	14.21
Yr Hendy	3302	7.55	2.48	5.08	2.29	0.75	1.54
Hengoed	3964	91.78	16.50	75.28	23.15	4.16	18.99
Cydweli	3656	19.22	12.41	6.81	5.26	3.39	1.86
Trefgordd Talacharn	2673	9.07	2.16	6.91	3.39	0.81	2.58
Llanboidy	2067	0.28	0.28	0.00	0.14	0.14	0.00
Llanddarog	2060	210.85	0.77	210.08	102.35	0.38	101.98
Llandeilo	3014	211.87	2.34	209.54	70.30	0.77	69.52
Llanymddyfri	2565	1.71	1.71	0.00	0.67	0.67	0.00
Llandybïe	4164	36.74	0.37	36.37	8.82	0.09	8.74
Llanegwad	2445	10.96	0.20	10.76	4.48	0.08	4.40
Llanfihangel Aberbythych	1865	179.70	8.58	171.12	96.36	4.60	91.75
Llanfihangel-ar-arth	2842	7.98	1.82	6.16	2.81	0.64	2.17
Llangadog	1943	72.01	2.58	69.43	37.06	1.33	35.73
Llangeler	3339	0.00	0.00	0.00	0.00	0.00	0.00
Llangennech	5180	6.04	1.36	4.69	1.17	0.26	0.91
Llangynnwr	2600	2.42	0.58	1.84	0.93	0.22	0.71
Llangyndeyrn	3378	1.01	1.01	0.00	0.30	0.30	0.00
Llan-non	5559	14.95	4.45	10.49	2.69	0.80	1.89
Llansteffan	2030	21.43	21.43	0.00	10.56	10.56	0.00

Llanybydder	2769	0.31	0.31	0.00	0.11	0.11	0.00
Lliedi	5366	34.03	18.03	16.00	6.34	3.36	2.98
Llwynhendy	4477	1.79	1.79	0.00	0.40	0.40	0.00
Maenordeilo a Salem	2156	23.10	0.43	22.67	10.71	0.20	10.52
Pen-bre	4128	232.26	1.13	231.13	56.26	0.27	55.99
Pen-y-groes	2875	4.21	0.31	3.89	1.46	0.11	1.35
Pontaman	2680	0.65	0.65	0.00	0.24	0.24	0.00
Pontyberem	2771	14.47	7.84	6.64	5.22	2.83	2.39
Cwarter Bach	2778	1.63	1.63	0.00	0.59	0.59	0.00
Saron	4222	19.44	18.14	1.29	4.60	4.30	0.31
Sanclêr	3193	0.44	0.44	0.00	0.14	0.14	0.00
Llanismel	2631	1.82	0.00	1.82	0.69	0.00	0.69
Dyffryn y Swistir	2554	1.73	1.73	0.00	0.68	0.68	0.00
Tre-lech	1999	0.04	0.04	0.00	0.02	0.02	0.00
Trimsaran	2455	0.67	0.67	0.00	0.27	0.27	0.00
Tŷ-croes	2534	3.08	1.15	1.93	1.21	0.45	0.76
Tŷ-isa	4149	4.10	4.10	0.00	0.99	0.99	0.00
Hendy-gwyn ar Daf	2328	0.17	0.17	0.00	0.07	0.07	0.00
SIR GAERFYRDDIN	186452	1877.09	383.89	1493.20	10.07	2.06	8.01

Ffigur 8 Darpariaeth safon Meysydd Chwarae Cymru o Fannau Gwyrdd Amwynder fesul 1000 o'r boblogaeth, yn ôl Ward Etholiadol – Mannau Gwyrdd Amwynder

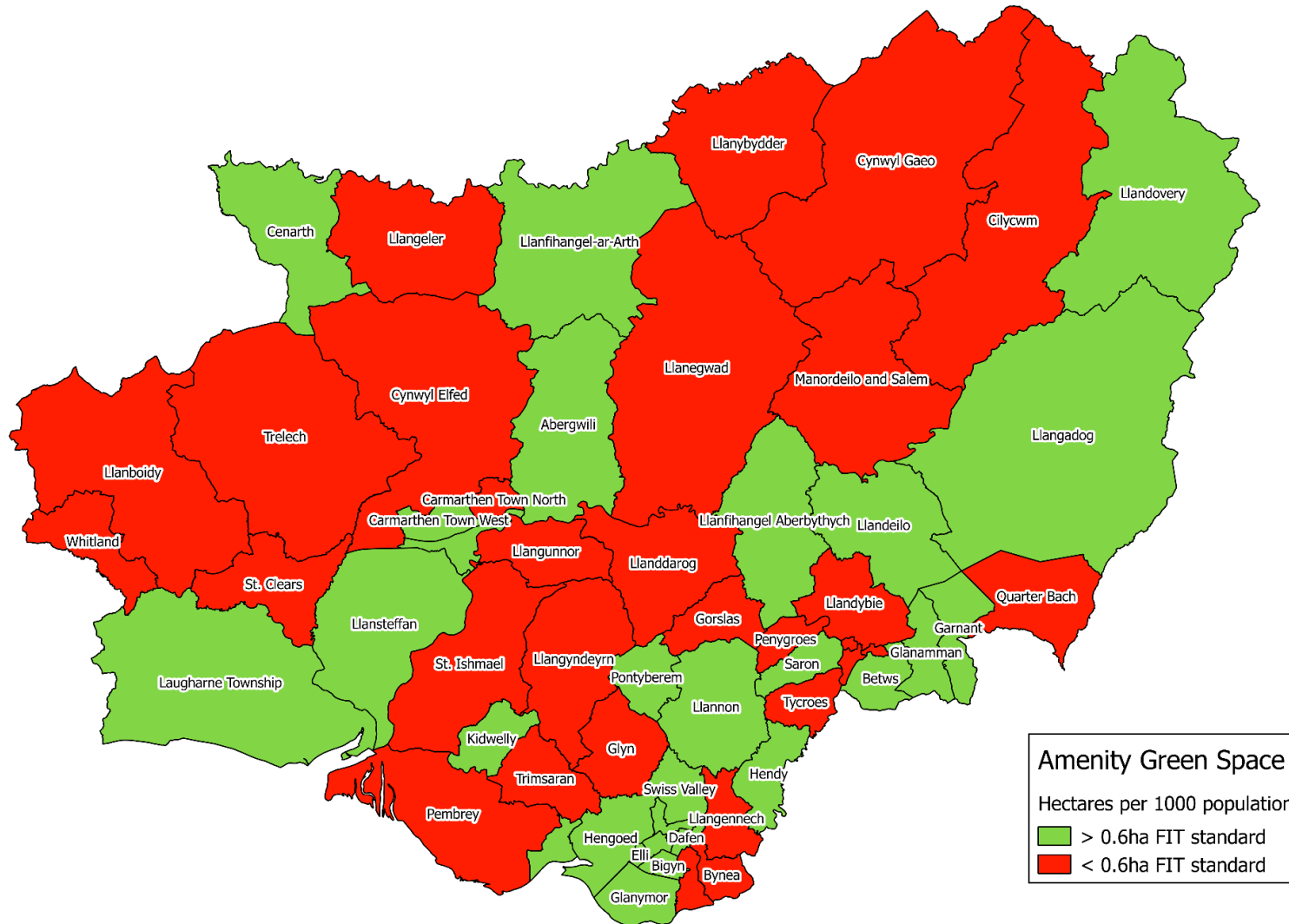

Ffigur 9 Darpariaeth safon Meysydd Chwarae Cymru o Fannau Agored Cyhoeddus fesul 1000 o'r boblogaeth, yn ôl Ward Etholiadol – Parciau a Gerddi

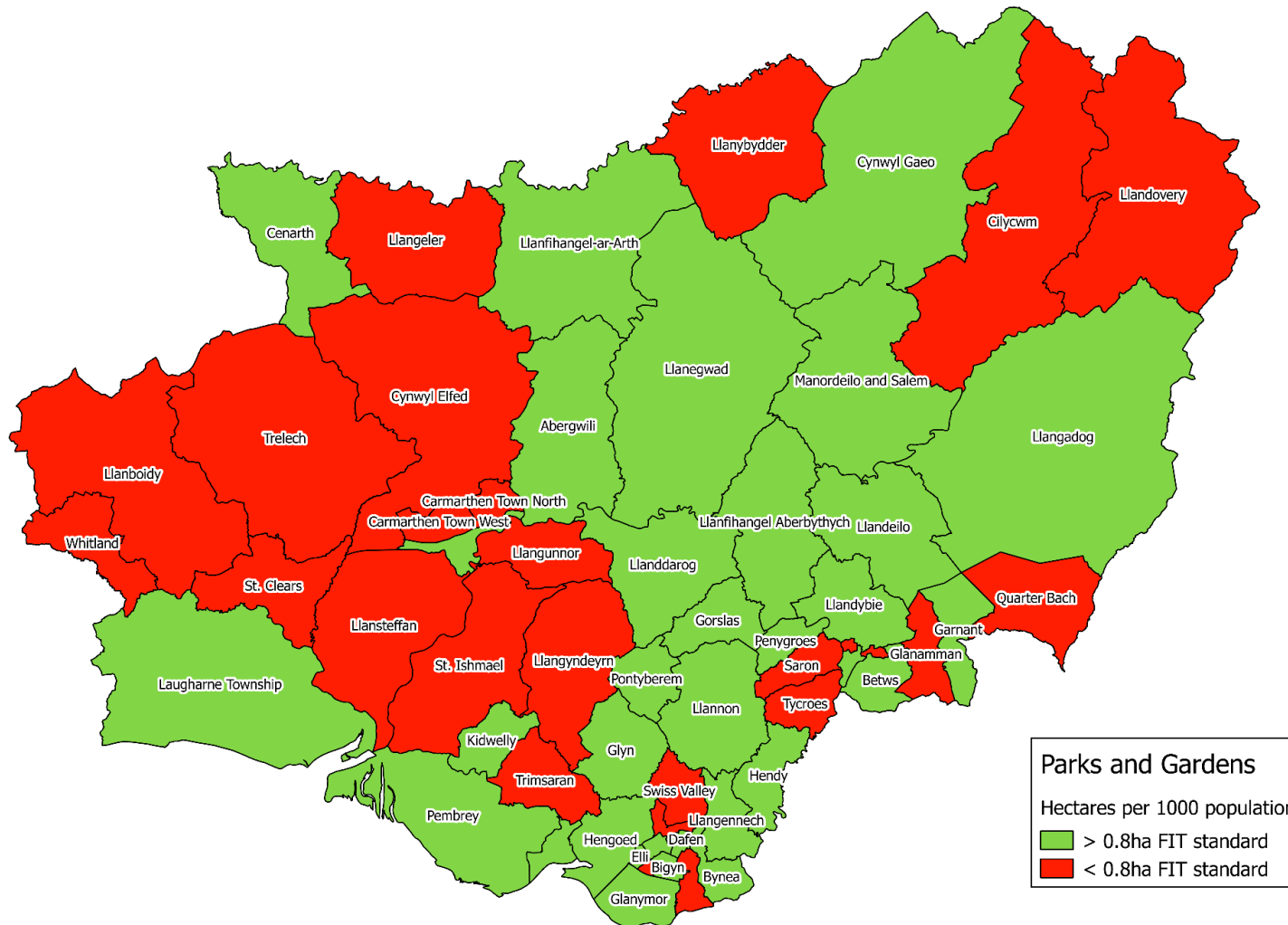

Hygyrchedd

Mae'r tabl canlynol yn amlinellu'r gyfran o bob un o aneddiadau'r CDLI sydd o fewn pob un o'r safonau meincnod pellter cerdded fel y'u nodir yn Adran 2. Mae'r rhai a amlygir mewn coch yn dangos diffyg yn ôl y safonau meincnod ac mae'r rhai a amlygir mewn gwyrdd yn dangos bod yr aneddiad cyfan o fewn y safon meincnod pellter cerdded.

Anheddiad	C. Mannau Agored Cyhoeddus			
	O fewn 480m i Fan Gwyrdd Amwynder		O fewn 700m i Barc neu Ardd Ffurfiol	
	Cyfran (%)	Ardal (ha)	Cyfran (%)	Ardal (ha)
Abergorlech	0	0	0	0.0
Abergwili	61	9.1	100	14.8
Aber-nant	100	1.7	0	0.0
Alltwalis	0	0	0	0.0
Rhydaman	85	281.0	65	214.1
Ashfield	0	0	0	0.0
Bancffosfelen	0	0	0	0.0
Bancycapel	0	0	0	0.0
Bancyfelin	0	0	0	0.0
Banc-y-ffordd	0	0	0	0.0
Blaenau a Chae'r-bryn	0	0	0	0.0
Blaenwaun	0	0	0	0.0
Blaen-y-coed	0	0	0	0.0
Brechfa	100	8.7	0	0.0
Derwen-fawr	100	3.0	88	2.7
Broadway	0	0	1	0.1
Bronwydd a Chwmdwyfran	0	0	0	0.0
Brynaman	73	48.2	0	0.0
Porth Tywyn	94	193.6	75	155.3
Caeo	0	0	0	0.0
Capel Dewi	0	0	0	0.0
Capel Iwan	98	10.5	0	0.0
Capel Seion	0	0	0	0.0
Caerfyrddin	69	475.6	52	356.0
Carmel	0	0	0	0.0
Carwe	87	32.7	0	0.0
Cefn-bryn-brain	100	4.7	0	0.0
Cenarth	100	2.1	0	0.0
Cil-y-cwm	0	0	0	0.0
Croesyceiliog	0	0	0	0.0
Cross Inn	0	0	0	0.0
Cross Hands	64	242.1	15	56.6
Crwbin	0	0	0	0.0
Crug-y-bar	0	0	0	0.0
Cwm-ann	0	0	0	0.0
Cwm-bach	0	0	0	0.0
Cwm-du	0	0	0	0.0
Cwmduad	0	0	0	0.0
Cwmfelin-boeth	0	0	0	0.0
Cwmfelinmynach	0	0	0	0.0

Cwm-ffrwd	0	0	0	0.0
Cwmgwili	80	11.1	0	0.0
Cwmifor	84	7.4	0	0.0
Cwm-pen-graig	0	0	0	0.0
Cwrt-henri	100	5.9	0	0.0
Cynghordy	0	0	0	0.0
Cynheidre	0	0	0	0.0
Cynwyl Elfed	0	0	0	0.0
Derwydd	0	0	0	0.0
Dre-fach Felindre	0	0	0	0.0
Dryslwyn	100	0.7	0	0.0
Efail-wen	0	0	0	0.0
Felindre (Dryslwyn)	0	0	0	0.0
Felindre (Llangadog)	17	5.2	0	0.0
Felin-gwm-isaf	0	0	0	0.0
Felin-gwm-uchaf	0	0	0	0.0
Glanyfferi	0	0	0	0.0
Ffair-fach	69	15.7	51	11.6
Ffaldybrenin	0	0	0	0.0
Ffarmers	0	0	0	0.0
Pump-hewl	25	5.8	81	18.7
Foelgastell	0	0	0	0.0
Pedair-hewl	0	0	0	0.0
Glanaman/Y Garnant	85	125.6	95	140.9
Glandy Cross	0	0	0	0.0
Gelli-aur	0	0	100	2.5
Gwyddgrug	100	3.2	0	0.0
Yr Hendy	82	72.5	84	74.7
Heol Ddu	0	0	0	0.0
Hermon	0	0	0	0.0
Idole a Phentre-poeth	0	0	0	0.0
Cydweli	98	91.4	0	0.0
Talacharn	92	27.6	100	29.9
Llanarthne	0	0	0	0.0
Llanboidy	100	9.2	0	0.0
Llanddarog	0	0	0	0.0
Llanddowror	0	0	0	0.0
Llandeilo	81	51.6	93	58.8
Llanymddyfri	100	81.6	0	0.0
Llandybïe – 3 rhan	71	60.9	76	65.5
Llandyfaelog	0	0	0	0.0
Llanedi	100	9.1	0	0.0
Llanegwad	0	0	0	0.0
Llanelli	86	1319.1	47	732.5
Llanfallteg	0	0	0	0.0
Llanfihangel-ar-arth	0	0	0	0.0
Llanfynydd	0	0	0	0.0
Llan-gain	0	0	0	0.0
Llangathen	0	0	100	2.3
Llangeler	0	0	0	0.0
Llangennech	55	72.8	65	85.7
Llanglydwen	0	0	0	0.0
Llangyndeyrn	95	5.4	0	0.0

Llangynin	0	0	0	0.0
Llangynog	0	0	0	0.0
Llanllwni	0	0	0	0.0
Llan-non	0	0	0	0.0
Llanpumsaint	0	0	0	0.0
Llansadwrn	0	0	0	0.0
Llan-saint	0	0	0	0.0
Llansawel	0	0	0	0.0
Llansteffan	85	13.5	0	0.0
Llanwrda	88	9.0	0	0.0
Llan-y-bri	100	8.1	0	0.0
Llanybydder	80	41.9	0	0.0
Maes-y-bont	0	0	0	0.0
Maenordeilo	0	0	0	0.0
Meidrim	0	0	0	0.0
Milo	0	0	0	0.0
Mynyddcerrig	53	4.3	0	0.0
Mynyddygarreg	0	0	0	0.0
Nantgaredig	0	0	0	0.0
Nant-y-caws	0	0	0	0.0
Nebo	0	0	0	0.0
New Inn	0	0	0	0.0
Castellnewydd Emllyn	47	29.7	89	56.5
Pant-yffynnon	0	0	0	0.0
Pant-y-llyn	0	0	0	0.0
Pen-bre	46	35.2	15	11.5
Pen-boyr	0	0	0	0.0
Pencader	59	19.7	0	0.0
Pencarreg	0	0	0	0.0
Pentywyn a Llanmilo	75	25.5	40	13.6
Peniel	0	0	0	0.0
Pentrecagal	0	0	0	0.0
Pentre-cwrt	0	0	0	0.0
Pentregwenlais	0	0	0	0.0
Pen-y-banc	59	27.3	10	4.8
Penmynydd	0	0	0	0.0
Pontantwn	0	0	0	0.0
Pont-ar-gothi	97	10.2	0	0.0
Pont-ar-sais	0	0	0	0.0
Pont-henri	95	24.9	0	0.0
Pont-tyweli	65	11.0	0	0.0
Pont-iets a Meinciau	61	45.8	0	0.0
Pontyberem	82	59.7	0	0.0
Porth-y-rhyd	0	0	30	4.2
Pumsaint	0	0	100	1.2
Rhos-goch	0	0	0	0.0
Rhandir-mwyn	0	0	0	0.0
Rhos	0	0	0	0.0
Rhosaman	100	1.0	0	0.0
Rhos-maen	2	0.4	0	0.0
Rhydargaeau	0	0	0	0.0
Rhydcymerau	0	0	0	0.0

Salem	0	0	0	0.0
Saron	0	0	0	0.0
Saron (Rhydaman)	68	19.0	0	0.0
Sanclêr	44	41.2	0	0.0
Stag and Pheasant	100	4.5	0	0.0
Talylychau	58	6.2	0	0.0
Talog	0	0	0	0.0
Talyclun	8	0.3	0	0.0
Temple Bar	0	0	0	0.0
Trap	0	0	0	0.0
Tre-lech	0	0	0	0.0
Trimsaran	41	52.0	0	0.0
Y Tymbl/Dre-fach	45	71.0	52	83.2
Tŷ-croes	73	115.3	30	48.5
Waungilwen	0	0	0	0.0
Waun Ystrad Meurig	0	0	0	0.0
Felin-wen	100	2.4	0	0.0
Hendy-gwyn ar Daf	36	25.6	0	0.0
Ystradowen	100	20.5	0	0.0

5.0 Dadansoddiad a chasgliadau

5.1 Sylwadau Cyffredinol

Er bod pob ymdrech wedi'i gwneud i sicrhau ansawdd yr asesiad hwn, mae'n bosibl y bydd yna rai anghywirdebau o hyd o ystyried maint a chymhlethdod y canfyddiadau a'r ffaith bod y ddarpariaethau manau agored yn cael ei diwygio'n gyson. Cymerwyd ymagwedd bragmatig hefyd gyda golwg ar asedau megis cyrsiau golff, nad yw'r rhan fwyaf ohonynt yn hygyrch yn rheolaidd ac a allai ystumio'r canlyniadau ar gyfer wardiau unigol. Mae'r ddarpariaeth a ddarperir gan gaeau chwarae ysgolion wedi'i chynnwys o fewn yr allbynnau o ystyried eu bod, yn hanesyddol, wedi darparu ystod o ddarpariaeth hygyrch mewn cymunedau. Fodd bynnag, nodir bod mynediad at gyfleusterau addysg yn raddol yn dod yn fwy cyfyngedig, a cheir cwestiwn ynghylch a yw'r ddarpariaeth hon yn parhau i fod yn hygyrch yn rheolaidd ai peidio. Dylid nodi hefyd fod yr asesiad hwn yn gosod manau gwyrdd mewn categorïau penodol heb ystyried y ffaith y gallai'r manau hyn fod â sawl swyddogaeth. Er enghraifft, gall manau amwynder gynnig darpariaeth ar gyfer chwarae plant ac, yn eu tro, gellid ystyried parciau, manau chwarae a chyfleusterau chwaraeon fel manau amwynder. At ddibenion yr asesiad hwn maent wedi cael eu categoreiddio yn ôl y safonau perthnasol a'r canllawiau sydd ar gael; fodd bynnag, dylid edrych ar y canlyniadau mewn modd cyfannol a bydd angen holi ymhellach ar lefel prosiect.

5.2 Maint Manau Agored

Mannau Gwyrdd Naturiol

Dengys y canlyniadau fod y ddarpariaeth gyffredinol o fannau gwyrdd naturiol yn uchel ar draws y Sir, gyda chyfanswm darpariaeth o 41118.9 ha o fannau gwyrdd naturiol hygyrch wedi eu mapio o fewn Sir Gaerfyrddin. Mae hyn yn cyfateb i ddarpariaeth o 220ha fesul 1000 o'r boblogaeth, sy'n fwy o lawer na'r safon ANGS o 2ha fesul 1000 o'r boblogaeth.

Fodd bynnag, ar lefel ward etholiadol, mae yna 14 ward sy'n is na'r safon ANGS, ac nid oes gan 12 o'r wardiau hyn ddarpariaeth manau gwyrdd naturiol. Mae Ffigur 1 yn rhoi dadansoddiad o'r ddarpariaeth fesul ward etholiadol. Mae'r map yn dangos bod y wardiau diffygiol i raddau helaeth yn rhai trefol ac yn agos at yr ardaloedd twf ac eithrio Hendy-gwyn ar Daf.

Mannau Chwarae

O ran y ddarpariaeth manau chwarae yn gyffredinol, dangosir bod 30 o'r 58 o wardiau yn is na'r safon meincnod o 2.4ha fesul 1000 o'r boblogaeth. Fodd bynnag, mae'r ddarpariaeth gyffredinol ar gyfer Sir Gaerfyrddin yn gyffredinol yn uwch na'r safon, sef 2.61ha fesul 1000 o'r boblogaeth. Mae Ffigur 5 yn rhoi dadansoddiad o'r ddarpariaeth Mannau Chwarae fesul ward etholiadol. Ceir diffyg mewn wardiau gwledig yng ngogledd y Sir, sy'n debygol o fod oherwydd diffyg darpariaeth yn yr ardaloedd hynny. I'r gwrthwyneb, dangosir bod gan y wardiau trefol yn ne-ddwyrain y sir ddiffygion hefyd, mwy na thebyg oherwydd y dwysedd poblogaeth uchel yn yr ardaloedd hyn sy'n arwain at lai o ddarpariaeth fesul 1000 o'r boblogaeth.

Mae'r ddarpariaeth ar gyfer Plant a Phobl Ifanc fesul 1000 o'r boblogaeth yn sylweddol is na'r safon meincnod o 0.8ha ym mhob ward, yn ogystal ag ar draws Sir Gaerfyrddin gyfan. Mae Ffigur 6 yn rhoi dadansoddiad o'r ddarpariaeth Chwarae i Blant fesul ward etholiadol.

O ran cyfleusterau Chwaraeon Awyr Agored, o'r 58 o wardiau etholiadol, mae 20 yn is na'r safon meincnod o 1.6ha fesul 1000 o'r boblogaeth. Fodd bynnag, mae'r ddarpariaeth gyffredinol ar gyfer Sir Gaerfyrddin yn uwch na'r safon meincnod, sef 2.46ha fesul 1000 o'r boblogaeth. Mae hyn yn dangos

nad yw'r ddarpariaeth cyfleusterau Chwaraeon Awyr Agored yn gyson ar draws y Sir, gyda rhai wardiau yn llawer uwch na safon Meysydd Chwarae Cymru o 1.6ha fesul 1000 o'r boblogaeth, ond mae eraill yn ddiffygiol iawn. Mae Ffigur 7 yn rhoi dadansoddiad o'r ddarpariaeth Chwaraeon Awyr Agored fesul ward etholiadol.

Mannau Agored Cyhoeddus

Ar y cyfan, mae gan Sir Gaerfyrddin ddarpariaeth uchel o fannau agored cyhoeddus, ac mae'r ddarpariaeth mannau gwyrdd amwynder a pharciau a gerddi ill dau yn rhagori ar safonau Meysydd Chwarae Cymru.

Fodd bynnag, o ddadansoddi'r ddarpariaeth fesul ward etholiadol, mae 29 o'r 58 ward etholiadol yn is na'r safon meincnod, sef 0.6ha fesul 1000 o'r boblogaeth ar gyfer mannau gwyrdd amwynder, gyda 3 ward heb unrhyw ddarpariaeth o gwbl. Mae Ffigur 8 yn rhoi dadansoddiad o'r ddarpariaeth mannau gwyrdd amwynder fesul ward etholiadol.

Gyda golwg ar barciau a gerddi, dangosir bod 25 o'r 58 o wardiau etholiadol yn ddiffygiol, ac nid oes unrhyw ddarpariaeth mewn 19 o'r wardiau. Mae Ffigur 9 yn rhoi dadansoddiad o'r ddarpariaeth parciau a gerddi fesul ward etholiadol. Ymddengys fod y wardiau diffygiol yng ngorllewin y Sir yn bennaf, yn ogystal â nifer fach o wardiau trefol iawn yn ne-ddwyrain y sir.

5.3 Hygyrchedd Mannau Agored

Mannau Gwyrdd Naturiol

Roedd y rhan fwyaf o aneddiadau'r CDLI a ddadansoddwyd y tu allan i'r glustogfa pellter cerdded o 300m i fan gwyrdd naturiol. Mae 105 o'r 165 o aneddiadau yn gyfan gwbl y tu allan i'r glustogfa pellter cerdded o 300m i'r man gwyrdd naturiol agosaf, gyda dim ond 7 anheddiad yn gyfan gwbl o fewn y safon pellter cerdded.

Mae 72 o'r 165 o aneddiadau yn gyfan gwbl o fewn 2km i fan gwyrdd sy'n fwy nag 20ha. Mae hyn yn cynyddu i 155 o aneddiadau sy'n gyfan gwbl o fewn 5km i fan gwyrdd sy'n fwy na 100ha. Mae 160 o'r 165 o aneddiadau yn gyfan gwbl o fewn 10km i fan gwyrdd sy'n fwy na 500ha.

Mannau Chwarae

Dim ond 6 o'r 165 o aneddiadau sy'n gyfan gwbl o fewn y pellter cerdded o 300m i ddarpariaeth chwarae i blant, gyda 78 o aneddiadau yn gyfan gwbl y tu allan i'r glustogfa pellter cerdded o 300m i'r lle chwarae agosaf i blant.

Yn yr un modd, dim ond 6 anheddiad sy'n gyfan gwbl o fewn y pellter cerdded o 300m i ddarpariaeth chwaraeon awyr agored, gydag 83 o aneddiadau heb fynediad i gyfleuster chwaraeon awyr agored o fewn 300m.

Mannau Agored Cyhoeddus

Nid oes gan 104 o aneddiadau'r CDLI fynediad i fan gwyrdd amwynder o fewn pellter cerdded o 480m, gydag ond 16 anheddiad yn gyfan gwbl o fewn 480m i fan gwyrdd amwynder.

Yn yr un modd, mae 138 o aneddiadau yn gyfan gwbl y tu allan i'r glustogfa 700m i barc neu ardd, gyda dim ond 5 anheddiad yn gyfan gwbl o fewn y glustogfa pellter cerdded.

6.0 Casgliad

Bydd allbynnau'r asesiad Mannau Agored hwn yn llywio proses y CDLI yn uniongyrchol trwy nodi'r ardaloedd hynny lle ceir gormodedd a diffyg mathau penodol o ddarpariaeth mannau agored ledled y Sir. Mewn ardaloedd sydd â gormodedd o fannau agored, dylai'r polisïau geisio diogelu'r mannau hyn gan eu bod yn werthfawr ac yn ddefnyddiol i'r gymuned. Mewn ardaloedd o ddiffyg, mae'n bwysig bod y broses o greu mannau newydd yn cael ei hannog a bod mannau sy'n bodoli eisoes yn cael eu diogelu neu, lle nad yw hyn yn bosibl, bod camau lliniaru yn cael eu cymryd mewn mannau eraill.